

# COMISION DE ENERGIA ATOMICA DE COSTA RICA

## Políticas Contables y Notas Explicativas de los Estados Financieros

### AL 31 DE DICIEMBRE DEL 2013

---

#### NOTA No. 1 Norma general de revelaciones

##### LEY DE CREACION

La Comisión de Energía Atómica (CEA) es una institución del Estado, creada mediante Ley de la República No. 4383 “Ley Básica de Energía Atómica para Usos Pacíficos” del 18 de agosto de 1969” y reformada mediante Ley No.6518 del 25 de setiembre de 1980.

En la actualidad cuenta con 44 años de trabajo y experiencia en el área nuclear que se han traducido a través de los años en beneficios para la población.

##### MISION INSTITUCIONAL

La Comisión de Energía Atómica es un ente público, con recurso humano comprometido, responsable del fomento, promoción, divulgación y capacitación en el campo de los usos pacíficos y seguros de la energía atómica; contribuye al desarrollo nacional, mediante servicios de asesoría que facilitan la obtención de recursos de cooperación técnica con la participación de instituciones nacionales, internacionales y la empresa privada, con la finalidad de mejorar la calidad de vida de la población costarricense

##### VISION

Ser la institución líder a nivel nacional, con alto nivel de eficiencia, credibilidad y especialización técnica en la promoción de las aplicaciones pacíficas de la energía atómica.

##### OBJETIVOS

Su propósito fundamental se halla en el hecho de **“fomentar las aplicaciones, el desarrollo y la investigación atómica con fines pacíficos”**, y para ello cuenta con cinco objetivos básicos según lo establecido en el artículo 2 de la Ley a saber:

- Fomentar las aplicaciones y el desarrollo de programas de investigación científico-tecnológico para el desarrollo de la tecnología nuclear.
- Prevenir los peligros derivados de las radiaciones ionizantes mediante la asesoría al Gobierno de la República.
- Promover la cooperación técnica internacional y procurar el uso apropiado de la asistencia técnica ofrecida al país.

# COMISION DE ENERGIA ATOMICA DE COSTA RICA

## Políticas Contables y Notas Explicativas de los Estados Financieros

### AL 31 DE DICIEMBRE DEL 2013

---

- Procurar la participación de la empresa privada en el desarrollo y aplicaciones de la energía atómica con fines pacíficos, siempre que esa participación no resulte incompatible con la seguridad de la nación y la salud de sus habitantes.
- Regular la posesión y el uso de sustancias radiactivas naturales o artificiales y de equipo e instalaciones nucleares.

La Comisión está integrada por una Junta Directiva como máximo Jerarca, conformada por un representante de ocho instituciones del Estado:

Universidad de Costa Rica                      Universidad Nacional,  
Instituto Tecnológico de Costa Rica      Universidad Estatal a Distancia,  
Ministerio de Salud                              Ministerio de Relaciones Exteriores y Culto,  
Ministerio de Economía, Industria y Comercio (delegado en un representante del MICITT), y el  
Ministerio de Agricultura y Ganadería

Los nombramientos son designados por los jefes de las instituciones representadas en la Junta Directiva por períodos de cuatro años y los cargos respectivos en el seno de la Junta Directiva son de nombramiento cada dos años, los cuales pueden ser reelegidos.

En el Decreto Ejecutivo número 2468-RE del 25 de agosto de 1972 se reglamenta la manera de operar de la Comisión y según su artículo 7, el Presidente de la Comisión es el representante legal y lleva la representación oficial y extraoficial de la CEA.

A partir del año 1997 y por disposiciones gubernamentales de lograr una agrupación de las instituciones afines, por el tipo de función, se realizó la sectorización de las instituciones del Estado, lo cual motivó que la CEA fuera trasladada inicialmente con su propio presupuesto del Ministerio de Relaciones Exteriores y Culto (donde se ubicó hasta el año 1996) al Ministerio de Ambiente y Energía (MINAE), para posteriormente ubicarla en el grupo de instituciones que conforman el Sector de Ciencia y Tecnología, cuya rectoría la ejecuta el Ministro de Ciencia y Tecnología y Telecomunicaciones.

A la CEA le corresponde apoyar lo establecido en el Plan Nacional de Desarrollo 2011-2014, Capítulo de Ciencia y Tecnología, en su Acción Estratégica *“Fomento a la investigación básica y aplicada que incida directamente en el incremento de la producción”* cuyo objetivo es *“Promover el desarrollo, aplicación e investigación de la tecnología nuclear para contribuir a resolver problemas de interés nacional y regional mediante mecanismos que faciliten la cooperación entre países en desarrollo”*.

# COMISION DE ENERGIA ATOMICA DE COSTA RICA

## Políticas Contables y Notas Explicativas de los Estados Financieros

### AL 31 DE DICIEMBRE DEL 2013

#### ORGANIGRAMA INSTITUCIONAL:

Con base en el estudio de restructuración organizacional de la CEA presentado al Ministerio de Planificación Nacional en el año 1989 y aprobado por el Departamento de Racionalización del Estado mediante oficio RE-014-90-D, se incluye el organigrama institucional aprobado por MIDEPLAN:

#### ORGANIGRAMA INSTITUCIONAL

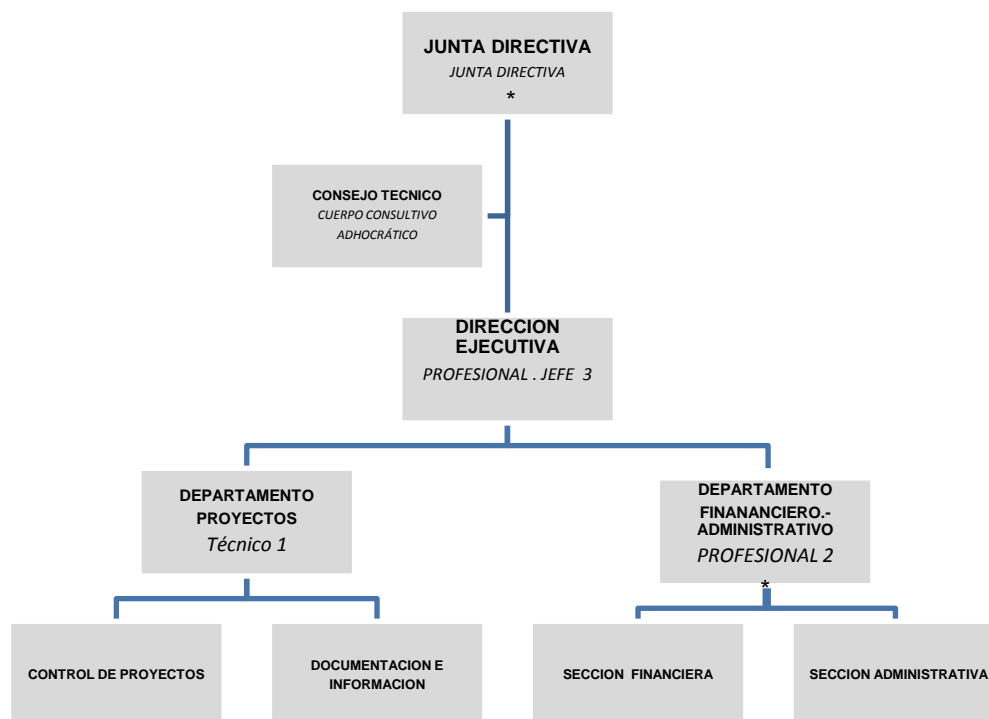

Nota: \* Se cuenta con apoyo del siguiente personal: una Secretaria Serv. Civil 2, y una Misceláneo Serv. Civil 1, en actividades administrativas y de servicio.

#### ESTRUCTURA ORGANIZATIVA FUNCIONAL:

La Comisión se define como único programa con el mismo nombre, en la actualidad dados los limitados recursos, tanto humanos, de infraestructura y presupuestarios su estructura organizativa funcional se limita a:

1. Junta Directa conformada por ocho representantes de instituciones del Estado.
2. Dirección Ejecutiva, denominada en la práctica Dirección General, que además se responsabiliza del Depto de Proyectos, y es asumida por el Jefe Profesional 3 con la asistencia de una Técnico 1.
3. Depto. Financiero-Administrativo, funciones que son asumidas por el Profesional 2.
4. Apoyo de una Secretaria 2, y una Miscelánea 1, en actividades administrativas y de servicio institucional.

# COMISION DE ENERGIA ATOMICA DE COSTA RICA

## Políticas Contables y Notas Explicativas de los Estados Financieros AL 31 DE DICIEMBRE DEL 2013

---

### NATURALEZA JURIDICA:

De acuerdo al artículo No. 3 de su ley de creación la CEA es un ente con personería jurídica (3-007-045538) y patrimonio propio, bajo la superior dirección del Poder Ejecutivo, de igual forma su naturaleza jurídica queda indicada en el Dictamen emitido por la Procuraduría General de la República No.C-048-93 del 6 de abril de 1993, que concluye

*“la naturaleza jurídica de la Comisión de Energía Atómica es la de ente descentralizado, como tal con personería jurídica y patrimonio propio”.*

Según lo establecido en el Capítulo V Ingresos y Patrimonio, artículo 41, de su ley de creación No.4383,

*“La Comisión tendrá capacidad para comprar, vender y arrendar los bienes muebles e inmuebles necesarios para el desenvolvimiento de sus funciones”, de igual manera “Podrá también emprestar o financiar y, en general llevar a cabo cualquier gestión comercial, siempre dentro de lo establecido por la Ley de Administración Financiera”.*

Por otro lado en el artículo 43 se indica:

*“El patrimonio está constituido por todos los bienes que adquiera por donación o compra a personas particulares u oficiales, nacionales o internacionales”.*

### INGRESOS:

En el Artículo 40 de su ley se especifica que los ingresos de la Comisión se constituirán de la siguiente forma:

Artículo 40-

1. *Mediante subvención que por una suma no inferior a 50.000 colones deberá asignarle el Gobierno Central anualmente en el Presupuesto General Ordinario de la República.*
2. *Mediante los aportes adicionales que sean asignados a la Comisión por el Gobierno Central en los Presupuestos Ordinarios o Extraordinarios.*
3. *Mediante los aportes que las Instituciones Autónomas están facultadas para hacer, de acuerdo con lo dispuesto por el artículo 14 de esta ley; y*
4. *Con los ingresos que pueda recibir la Comisión por otros conceptos*

A la fecha para cumplir tanto con los objetivos establecidos en su ley de creación No. 4383, como con los objetivos estratégicos de la institución se dispone **únicamente** con el aporte que el Gobierno de la República asigna a la CEA anualmente en el Presupuesto Ordinario de la República, lo cual se realiza vía Transferencia Corriente, asignada en el título 218 del Ministerio de Ciencia y Tecnología (MICIT) de la siguiente manera:

# COMISION DE ENERGIA ATOMICA DE COSTA RICA

## Políticas Contables y Notas Explicativas de los Estados Financieros

### AL 31 DE DICIEMBRE DEL 2013

---

6	TRANSFERENCIAS CORRIENTES				
601	TRANSFERENCIAS CORRIENTES AL SECTOR PÚBLICO				
60103	TRANSFERENCIAS CORRIENTES A INSTITUCIONES DESCENTRALIZADAS NO EMPRESARIALES				
60103	001	1310	2134	205	<i>COMISIÓN DE ENERGÍA ATÓMICA DE COSTA RICA. (para gastos de operación, según Art. 40 de LEY N° 4383 DEL 18/08/1969). Céd. Jur.: 3-007-045538-02</i>

Los recursos asignados anualmente se utilizan para cumplir con los gastos de funcionamiento básicos y que incluye las obligaciones salariales y cargas sociales de las cinco plazas por cargos fijos que posee la institución, así como los gastos de operación básicos.

De la transferencia asignada anualmente aproximadamente el 75% se destina a los gastos de personal y el porcentaje restante 25%, a los gastos operacionales del año. Para el año 2013 la Transferencia Corriente fue de ₡107.9 millones.

La Tesorería Nacional deposita mensualmente el monto de acuerdo a lo indicado en la programación financiera a la única cuenta bancaria de la institución, la cual se encuentra en el Banco Nacional de Costa Rica.

De acuerdo a los límites generales de Contratación Administrativa establecidos por la Contraloría General de la República para el año 2013, se establece el monto de presupuesto autorizado para respaldar la contratación de bienes y servicios no personales de la CEA en un monto de ₡30.7 millones, lo cual ubica a la institución en el Estrato J de los Límites de Contratación Administrativa.

#### **UBICACIÓN EN CLASIFICADOR INSTITUCIONAL DEL SECTOR PÚBLICO:**

De acuerdo al Clasificador Institucional del Sector Público vigente, la Comisión Energía Atómica se ubica como una institución adscrita o desconcentrada del Gobierno de la República, con la siguiente codificación:

1.1.1.1.500.000	ORGANOS DESCONCENTRADOS
1.1.1.1.550.218	Comisión de Energía Atómica de Costa Rica (CEA)

No obstante de acuerdo al marco jurídico vigente la CEA se considera una institución descentralizada, con personería jurídica y patrimonio propio, tal y como lo indica la Procuraduría General de la República en su Dictamen C-048-93,

Ante las dudas e inconvenientes surgidos respecto a si realmente la Comisión debe estar incluida en el Clasificador Institucional como Institución Adscrita cuando legalmente y según su naturaleza jurídica es una Institución

# COMISION DE ENERGIA ATOMICA DE COSTA RICA

## Políticas Contables y Notas Explicativas de los Estados Financieros

### AL 31 DE DICIEMBRE DEL 2013

---

Descentralizada, por recomendación de la Dirección General de Administración de Bienes y Contratación Administrativa se solicitó a la Dirección de Presupuesto Nacional, su valoración legal para definir la correcta clasificación institucional.

La Dirección de Presupuesto Nacional mediante oficio DGPN-0761-2013 del 18 de setiembre, se indica que se ha modificado la ubicación de la Comisión de Energía Atómica dentro del clasificador institucional del Sector Público como una entidad descentralizada no empresarial, asignando la siguiente codificación:

**1.1.1.2.137.000**

**Comisión de Energía Atómica de Costa Rica (CEA)**

#### **DOMICILIO:**

La Comisión de Energía Atómica no cuenta con instalaciones propias y actualmente alquila una área de 180m<sup>2</sup>, ubicado 25 metros al oeste de la Escuela Claudio Cortés en San Francisco de Goicoechea, en edificio de dos plantas, 2do piso.

## **NOTA No. 2 Principios, Políticas y Prácticas Contables**

La Comisión de Energía Atómica es un ente público creada mediante Ley de la República No.4383, con actividades que se desarrollan de forma continua desde el año 1969 y no tiene un plazo determinado para su funcionamiento.

Los registros contables se mantienen en colones, que es la unidad monetaria oficial de Costa Rica y expresada en miles de colones, y comprende el período del 1 de enero al 31 de diciembre del 2013, el detalle se encuentra en las notas que se detallan a continuación. Se toma en consideración en la elaboración de los Estados Financiero lo indicado en el Decreto No.34460-H Principios de Contabilidad Aplicables al Sector Público Costarricense en lo relativo al registro, presentación y revelación de las políticas contables.

#### **A- Políticas y Prácticas Contables:**

##### **➤ Firma de los Estados Financieros Contables**

En cumplimiento a la Directriz CN-01-2004 y CN-003-2005 los Estados Financieros son firmados por la persona responsable del Depto Financiero, colegiado del Colegio de Ciencias Económicas, dado que no se cuenta con la plaza de Contador, y por la Directora General de la institución, o el Presidente de la CEA, personas debidamente autorizadas según el registro de firmas que se adjunta a estos estados financieros y presentado a esa dependencia mediante oficio FA 250113 del 30 de enero del 2013.

# COMISION DE ENERGIA ATOMICA DE COSTA RICA

## Políticas Contables y Notas Explicativas de los Estados Financieros

### AL 31 DE DICIEMBRE DEL 2013

---

#### ➤ **Registro de partidas de bienes duraderos amortización del servicio de la deuda pública y de la obligatoriedad de confirmar saldos y presentar auxiliares**

Con respecto a la Amortización del Servicio de la Deuda (Directriz 001-2005) no es aplicable a la CEA ya que no se manejan este tipo de cuentas, pues no se tiene crédito de ninguna naturaleza que genere esta obligación.

#### ➤ **Registro de las partidas de bienes duraderos**

Se consideran en los Estados Financieros, todos los bienes adquiridos por partida presupuestaria 5 “Bienes Duraderos” de acuerdo con el clasificados Objeto del Gasto. A la fecha no se cuenta con registro de bienes donados.

#### ➤ **Método de depreciación**

En cumplimiento a la Directriz CN-01-2009 El costo histórico del equipo y mobiliario de la institución se deprecia por el método de línea recta con base en la vida útil estimada de los activos respectivos. A la fecha no se ha realizado revaluación de los activos.

#### ➤ **Construcciones Adiciones y Mejoras**

No se cuenta con edificios o activos fijos ni en proceso de construcción.

#### ➤ **Del registro de la amortización del servicio de la deuda pública**

Con respecto a la Amortización del Servicio de la Deuda (Directriz 001-2005) no es aplicable a la CEA ya que no se manejan este tipo de cuentas, pues no se tiene crédito de ninguna naturaleza que genere esta obligación.

#### ➤ **De la obligación de confirmar saldos y presentar auxiliares**

Se presenta la información correspondiente de las operaciones de la CEA, con los cuadros auxiliares, y sus respectivos anexos que respaldan la información específicamente en lo relacionado a la transferencia que se realiza anualmente a la Comisión Nacional de Prevención de Riesgos y Atención de Emergencias en cumplimiento a la Ley 8488 y su artículo 46. Se realiza la confirmación de saldos cuando corresponde y se presenta información en auxiliares, en lo referente a las Transferencias recibidas y las Transferencias entregadas.

#### ➤ **Activos y Pasivos Contingentes**

A la fecha no hay movimientos que genere la inclusión de un activo o pasivo contingente o estimación por contingencias de pérdidas por incobrables, así como estimaciones para cubrir obligaciones, costos y gastos futuros no determinados o laborales no consolidados.

#### ➤ **Estimación para cuentas malas o incobrables, determinación del monto de las cuentas incobrables, utilización y determinación de la pérdida por incobrable**

No se registran movimientos por cuentas incobrables, no existe a la fecha la partida cuentas por cobrar.

# COMISION DE ENERGIA ATOMICA DE COSTA RICA

## Políticas Contables y Notas Explicativas de los Estados Financieros AL 31 DE DICIEMBRE DEL 2013

---

### ➤ Reconocimientos de las provisiones

En el caso de la Directriz 003-2007 relacionada con la Provisión para Contingencia no hay movimientos que genere la estimación por contingencias de pérdidas por incobrables, así como estimaciones para cubrir obligaciones, costos y gastos futuros no determinados o laborales no consolidados.

### ➤ Inventarios, métodos de valuación, separación, reconocimiento y clasificación de los Inventarios, forma de registro y pérdidas de inventarios

A la fecha no se dispone de inventarios para el registro de materiales y suministros dado que por ser una institución tan pequeña con un espacio físico de solo 180m<sup>2</sup> y con pocos recursos destinados y consumidos en la prestación de los servicios que brinda la institución, no se cuenta con una bodega permanente de suministros y la mayoría se adquieren conforme se van necesitando en las labores ordinarias de la institución.

### ➤ Valoración, Revaluación, Depreciación de Propiedad Planta y Equipo

A la fecha todos los activos de la institución están registrados y controlados, ya que todos se encuentran concentrados en un espacio de 180m<sup>2</sup> correspondiente al espacio disponible de las oficinas administrativas de la institución. A la fecha no se ha realizado revaluaciones.

### ➤ “Conciliación de los registros contables de la Partida de Bienes Duraderos con los Registros en el sistema de registro y control de bienes de la administración pública SIBINET y sistema integrado de Gestión de la Administración Financiera

A la fecha no se realiza conciliación de registros contable de partida Bienes Duraderos con registros en Sistema de Registro y Control de Bienes de la Administración Pública (SIBINET)], dado que no estamos incluidos en dicho sistema por disposiciones legales, según se indica en Oficio DCS-301-2005 del 3 de noviembre del 2005 de la Dirección de Control y Supervisión de la Dirección General de Administración de Bienes y Contratación Administrativa amparado en el hecho de que la CEA es una institución descentralizada (se adjunta copia de oficio ).

No obstante lo anterior mediante oficio de la Dirección General de Administración de Bienes y Contratación Administrativa No.DGABCA-CS-945-12 del 6 de julio del 2012 (se adjunta copia), se solicita a esta institución su incorporación al Sistema SIBINET dado que de acuerdo a lo indicado por la Contraloría General de la República en su Informe DFOE-SAF-IF-04-2012, las instituciones que se incluyen en el Clasificador Institucional como Adscritas o Desconcentradas deben de informar sobre los bienes patrimoniales a la Dirección General de Administración de Bienes (DGABCA), por ello se coordinó con funcionarios de esa Dependencia para incorporar a la CEA al SIBINET para lo cual se realizaron varias reuniones de trabajo para avanzar en este proceso de incorporación, así como en la capacitación respectiva.



# COMISION DE ENERGIA ATOMICA DE COSTA RICA

## Políticas Contables y Notas Explicativas de los Estados Financieros

### AL 31 DE DICIEMBRE DEL 2013

---

Sin embargo se presentaron de nuevo dudas e inconvenientes respecto a la naturaleza jurídica de la institución y la posibilidad de incorporación al SIBINET, dado que la CEA a pesar de estar clasificada como una institución Adscrita como lo indica el Clasificador Institucional, legalmente es una institución Descentralizada, tal y como lo establece su ley de creación, y lo afirma Dictamen de la Procuraduría General de la República entre otros documentos legales que se enviaron a la DGABC para su valoración legal.

De nuevo la Dirección de Contratación de Bienes, nos indica mediante oficio DGABCA-NP-1375-2013 del 17 de julio del 2013 (se adjunta copia), que la Comisión de Energía Atómica es un ente descentralizado y no procede su incorporación al SIBINET, recomiendan realizar las gestiones necesarias ante la Dirección de Presupuesto Nacional para la reubicación respectiva en el Clasificado Institucional y así estar a derecho.

Se gestionó la misma inquietud a la Contabilidad Nacional y se recomendó presentar nuestra situación ante la Dirección de Presupuesto Nacional del Ministerio de Hacienda y al Comité de Clasificadores Presupuestarios, con el fin de que nos permitan aclarar esta situación de la ubicación correcta en el Clasificador Institucional del Estado.

La Dirección de Presupuesto Nacional mediante oficio DGPN-0761-2013 del 18 de setiembre, indica que se ha modificado la ubicación de la Comisión de Energía Atómica dentro del clasificador institucional del Sector Público como una entidad descentralizada no empresarial, asignando la siguiente codificación (se adjunta copia):

**1.1.1.2.137.000                      Comisión de Energía Atómica de Costa Rica (CEA)**

#### ➤ **Registros contables de arrendamientos**

DIRECTRIZ Nº CN-003-2010 a la fecha no aplicable.

#### ➤ **Conciliación de las cuentas recíprocas entre instituciones públicas , la debida aplicación del devengo**

Con respecto al detalle en “Caja Única” no estamos incluidos en este régimen, por lo tanto no se incluye auxiliar de bancos con el detalle de saldo en la cuenta de “Caja Única”.

Los únicos recursos que recibe anualmente la institución son girados por el Gobierno de la República a través del Ministerio de Ciencia y Tecnología (MICIT) mediante Transferencia Corriente asignada en el Presupuesto Ordinario de la República y son depositados por la Tesorería Nacional mensualmente en la única cuenta bancaria que posee la Comisión de Energía Atómica en el Banco Nacional de Costa Rica. Se incluye detalle en auxiliares de los Estados Financieros.

**COMISION DE ENERGIA ATOMICA DE COSTA RICA**  
**Políticas Contables y Notas Explicativas de los Estados Financieros**  
**AL 31 DE DICIEMBRE DEL 2013**

---

Yo, Ana Isabel Alvarado Silesky, responsable del Depto Financiero-Administrativo en mi condición de encargado de la información contable de esta institución doy fe de que conozco todas las directrices aquí enunciadas y que hago mención de las que se cumplen.

Firma y sello de la INSTITUCIÓN

**COMISION DE ENERGIA ATOMICA DE COSTA RICA**  
**Políticas Contables y Notas Explicativas de los Estados Financieros**  
**AL 31 DE DICIEMBRE DEL 2013**

**BALANCE GENERAL**

**Activo Corriente**

**NOTA No. 3 Caja y Banco**

Los únicos recursos que recibe la institución son girados por el Gobierno de la República en el Presupuesto Ordinario de la República, vía Transferencia Corriente asignada en el Título 218 del Ministerio de Ciencia y Tecnología. Los recursos son depositados por la Tesorería Nacional mensualmente en la única cuenta bancaria disponible de la Comisión de Energía Atómica que se encuentra en colones en el Banco Nacional de Costa Rica, y distribuidos con base en la programación financiera establecida de previo para el período.

El monto indicado en esta partida incluye lo correspondiente a superávit libre de años anteriores, el cual suma ₡89.44 millones y del cual se incorporaron ₡3.86 millones al presupuesto del año 2013.

Con respecto al detalle en “Caja Única” no estamos incluidos en este régimen, por lo tanto no se incluye auxiliar de bancos con el detalle de saldo en esta cuenta.

Descripción de la Cuenta	Período		Variación
	2013	2012	
<i>Caja y Banco Cajero</i>	96.937,58	89.440,53	7.497,05
<i>Caja y Banco – Fondos Especiales</i>	0,00	0,00	0,00

Las diferencias son producto de los ingresos por transferencias e ingresos no tributarios al IV Trimestre 2013

**NOTA No. 4 Cuentas por Cobrar corto plazo**

A la fecha no aplica.

Descripción de la Cuenta	Período		Variación
	2013	2012	
<i>Cuentas por Cobrar</i>	0,00	0,00	0,00
<b>Total</b>	<b>0,00</b>	<b>0,00</b>	<b>0,00</b>

A la fecha del cierre de los Estados Financieros no presentan ningún movimiento.

**COMISION DE ENERGIA ATOMICA DE COSTA RICA**  
**Políticas Contables y Notas Explicativas de los Estados Financieros**  
**AL 31 DE DICIEMBRE DEL 2013**

**NOTA No. 5 Provisión Cobranza Dudosa**

A la fecha no aplica.

Descripción de la Cuenta	Período		Variación
	2013	2012	
<i>Provisión Cobranza Dudosa</i>	0,00	0,00	0,00
<b>Total</b>	<b>0,00</b>	<b>0,00</b>	<b>0,00</b>

A la fecha del cierre de los Estados Financieros no presentan ningún movimiento.

**NOTA No. 6 Existencias (Inventarios)**

A la fecha no es aplicable en la institución dado que los pocos recursos existentes son destinados y consumidos en la prestación de los servicios que brinda la institución, no se cuenta con una bodega permanente de suministros y la mayoría se adquieren conforme se van necesitando.

Descripción de la Cuenta	Período		Variación
	2013	2012	
<i>Existencias</i>	0,00	0,00	0,00
<b>Total</b>	<b>0,00</b>	<b>0,00</b>	<b>0,00</b>

A la fecha del cierre de los Estados Financieros no presentan ningún movimiento.

**NOTA No. 7 Provisión Existencias**

A la fecha no aplica.

Descripción de la Cuenta	Período		Variación
	2013	2012	
<i>Provisión Existencias</i>	0,00	0,00	0,00
<b>Total</b>	<b>0,00</b>	<b>0,00</b>	<b>0,00</b>

A la fecha del cierre de los Estados Financieros no presentan ningún movimiento.

**NOTA No. 8 Mercadería en Tránsito**

A la fecha no aplica.

Descripción de la Cuenta	Período		Variación
	2013	2012	
<i>Mercancías en Tránsito</i>	0,00	0,00	0,00
<b>Total</b>	<b>0,00</b>	<b>0,00</b>	<b>0,00</b>

A la fecha del cierre de los Estados Financieros no presentan ningún movimiento.

**COMISION DE ENERGIA ATOMICA DE COSTA RICA**  
**Políticas Contables y Notas Explicativas de los Estados Financieros**  
**AL 31 DE DICIEMBRE DEL 2013**

---

**NOTA No. 9 Gastos pagados por anticipado**

A la fecha no aplica.

Descripción de la Cuenta	Período		Variación
	2013	2012	
<i>Gastos Pagados por Anticipado</i>	0,00	0,00	0,00
<b>Total</b>	<b>0,00</b>	<b>0,00</b>	<b>0,00</b>

A la fecha del cierre de los Estados Financieros no presentan ningún movimiento.

**NOTA No. 10 Inversiones a Corto Plazo**

A la fecha no aplica.

Descripción de la Cuenta	Período		Variación
	2013	2012	
<i>Inversiones Corto Plazo</i>	0,00	0,00	0,00
<b>Total</b>	<b>0,00</b>	<b>0,00</b>	<b>0,00</b>

A la fecha del cierre de los Estados Financieros no presentan ningún movimiento.

**Activo no Corriente**

**NOTA No. 11 Documento por cobrar Largo Plazo**

A la fecha no aplica.

Descripción de la Cuenta	Período		Variación
	2013	2012	
<i>Documentos por Cobrar Largo Plazo</i>	0,00	0,00	0,00
<b>Total</b>	<b>0,00</b>	<b>0,00</b>	<b>0,00</b>

A la fecha del cierre de los Estados Financieros no presentan ningún movimiento.

**NOTA No. 12 Cuentas por cobrar Largo Plazo**

A la fecha no aplica.

Descripción de la Cuenta	Período		Variación
	2013	2012	
<i>Cuentas por Cobrar Largo Plazo</i>	0,00	0,00	0,00
<b>Total</b>	<b>0,00</b>	<b>0,00</b>	<b>0,00</b>

A la fecha del cierre de los Estados Financieros no presentan ningún movimiento.

**COMISION DE ENERGIA ATOMICA DE COSTA RICA**  
**Políticas Contables y Notas Explicativas de los Estados Financieros**  
**AL 31 DE DICIEMBRE DEL 2013**

---

**NOTA No. 13 Provisión Cobranza Dudosa**

A la fecha no aplica.

Descripción de la Cuenta	Período		Variación
	2013	2012	
<i>Provisión Cobranza Dudosa</i>	0,00	0,00	0,00
<b>Total</b>	<b>0,00</b>	<b>0,00</b>	<b>0,00</b>

A la fecha del cierre de los Estados Financieros no presentan ningún movimiento.

**NOTA No. 14 Préstamos**

A la fecha no aplica.

**NOTA No. 15 Provisión Cobranza Dudosa de Préstamos**

A la fecha no aplica.

Descripción de la Cuenta	Período		Variación
	2013	2012	
<i>Provisión Cobranza Dudosa</i>	0,00	0,00	0,00
<b>Total</b>	<b>0,00</b>	<b>0,00</b>	<b>0,00</b>

A la fecha del cierre de los Estados Financieros no presentan ningún movimiento.

**NOTA No. 16 Adquisición de Valores**

A la fecha no aplica.

Descripción de la Cuenta	Período		Variación
	2013	2012	
<i>Adquisición de Valores</i>	0,00	0,00	0,00
<b>Total</b>	<b>0,00</b>	<b>0,00</b>	<b>0,00</b>

A la fecha del cierre de los Estados Financieros no presentan ningún movimiento.

**NOTA No. 17 Otros Activos Financieros**

A la fecha no aplica.

Descripción de la Cuenta	Período		Variación
	2013	2012	
<i>Otros Activos Financieros</i>	0,00	0,00	0,00
<b>Total</b>	<b>0,00</b>	<b>0,00</b>	<b>0,00</b>

# COMISION DE ENERGIA ATOMICA DE COSTA RICA

## Políticas Contables y Notas Explicativas de los Estados Financieros

### AL 31 DE DICIEMBRE DEL 2013

---

A la fecha del cierre de los Estados Financieros no presentan ningún movimiento.

#### **NOTA No. 18 Maquinaria, Equipo y Mobiliario**

Se dispone solo de equipo de transporte y mobiliario para uso administrativo y operación ordinaria de las oficinas de la institución, y se registran a su costo de adquisición.

A la fecha no se realiza conciliación de registros contable de partida Bienes Duraderos con registros en Sistema de Registro y Control de Bienes de la Administración Pública (SIBINET)), dado que no estamos incluidos en dicho sistema por disposiciones legales, según se indica en Oficio DCS-301-2005 del 3 de noviembre del 2005 de la Dirección de Control y Supervisión de la Dirección General de Administración de Bienes y Contratación Administrativa amparado en el hecho de que la CEA es una institución descentralizada (se adjunta copia de oficio ).

No obstante lo anterior mediante oficio de la Dirección General de Administración de Bienes y Contratación Administrativa No.DGABCA-CS-945-12 del 6 de julio del 2012 (se adjunta copia), se solicita a esta institución su incorporación al Sistema SIBINET dado que de acuerdo a lo indicado por la Contraloría General de la República en su Informe DFOE-SAF-IF-04-2012, las instituciones que se incluyen en el Clasificador Institucional como Adscritas o Desconcentradas deben de informar sobre los bienes patrimoniales a la Dirección General de Administración de Bienes (DGABCA), por ello se coordinó con funcionarios de esa Dependencia para incorporar a la CEA al SIBINET para lo cual se realizaron varias reuniones de trabajo para avanzar en este proceso de incorporación, así como en la capacitación respectiva.

Sin embargo se presentaron de nuevo dudas e inconvenientes respecto a la naturaleza jurídica de la institución y la posibilidad de incorporación al SIBINET, dado que la CEA a pesar de estar clasificada como una institución Adscrita como lo indica el Clasificador Institucional del Sector Público, legalmente es una institución Descentralizada, tal y como lo establece su ley de creación, y lo afirma Dictamen de la Procuraduría General de la República entre otros documentos legales que se enviaron a la DGABC para su valoración legal.

De nuevo la Dirección de Contratación de Bienes, nos indica mediante oficio DGABCA-NP-1375-2013 del 17 de julio del 2013 (se adjunta copia), que la Comisión de Energía Atómica es un ente descentralizado y no procede su incorporación al SIBINET, recomiendan realizar las gestiones necesarias ante la Dirección de Presupuesto Nacional para la reubicación respectiva en el Clasificado Institucional y así estar a derecho.

# COMISION DE ENERGIA ATOMICA DE COSTA RICA

## Políticas Contables y Notas Explicativas de los Estados Financieros

### AL 31 DE DICIEMBRE DEL 2013

Se gestionó la misma inquietud a la Contabilidad Nacional y se recomendó presentar nuestra situación ante la Dirección de Presupuesto Nacional del Ministerio de Hacienda y al Comité de Clasificadores Presupuestarios, con el fin de que nos permitan aclarar esta situación de la ubicación correcta en el Clasificador Institucional del Estado, para lo cual se tramitó la solicitud.

La Dirección de Presupuesto Nacional mediante oficio DGPN-0761-2013 del 18 de setiembre, indica que se ha modificado la ubicación de la Comisión de Energía Atómica dentro del clasificador institucional del Sector Público como una entidad descentralizada no empresarial, asignando la codificación

**1.1.1.2.137.000                      Comisión de Energía Atómica de Costa Rica (CEA)**

Descripción de la Cuenta	Período		Variación
	2013	2012	
<i>Maquinaria, Equipo y Mobiliario</i>	27.359,77	27.367,71	-7,94
<b>Total</b>	<b>27.359,77</b>	<b>27.367,71</b>	<b>-7,94</b>

Se adquirido en el período equipo de cómputo y mobiliario de oficina. De igual forma se dieron de baja algunos activos que presentaban un deterioro considerable producto de los años, desactualización de equipos e inservibles.

### **NOTA No. 19 Depreciación Acumulada Maquinaria, Equipo y Mobiliario**

El método de depreciación utilizado es el de Línea Recta, Se refleja el gasto por depreciación en el estado de Resultados y la depreciación acumulada restando bajo el Bien Duradero correspondiente en el Balance General

Descripción de la Cuenta	Período		Variación
	2013	2012	
<i>Depreciación Acumulada</i>	14.380,97	12.370,71	2.010,26
<b>Total</b>	<b>14.380,97</b>	<b>12.370,71</b>	<b>2.010,26</b>

Diferencias son producto de estimación de depreciación al 31 de diciembre del 2013

### **NOTA No. 20 Construcciones, Adiciones y Mejoras**

A la fecha no aplica, no se cuenta con edificios propios.

Descripción de la Cuenta	Período		Variación
	2013	2012	
<i>Construcciones, Adiciones y Mejoras</i>	0,00	0,00	0,00
<b>Total</b>	<b>0,00</b>	<b>0,00</b>	<b>0,00</b>



**COMISION DE ENERGIA ATOMICA DE COSTA RICA**  
**Políticas Contables y Notas Explicativas de los Estados Financieros**  
**AL 31 DE DICIEMBRE DEL 2013**

A la fecha del cierre de los Estados Financieros no presentan ningún movimiento

**NOTA No. 21 Depreciación Acumulada de Construcciones, Adiciones y Mejoras**

A la fecha no aplica.

Descripción de la Cuenta	Período		Variación
	2013	2012	
<i>Depreciación Acumulada</i>	0,00	0,00	0,00
<b>Total</b>	<b>0,00</b>	<b>0,00</b>	<b>0,00</b>

**NOTA No. 22 Terrenos**

A la fecha no se cuenta con terrenos

Descripción de la Cuenta	Período		Variación
	2013	2012	
<i>Terrenos</i>	0,00	0,00	0,00
<b>Total</b>	<b>0,00</b>	<b>0,00</b>	<b>0,00</b>

A la fecha del cierre de los Estados Financieros no presentan ningún movimiento

**NOTA No. 23 Edificios**

A la fecha no se cuenta con edificios o instalaciones propias

Descripción de la Cuenta	Período		Variación
	2013	2012	
<i>Edificios</i>	0,00	0,00	0,00
<b>Total</b>	<b>0,00</b>	<b>0,00</b>	<b>0,00</b>

A la fecha del cierre de los Estados Financieros no presentan ningún movimiento

**NOTA No. 24 Depreciación Acumulada de Edificios**

A la fecha no aplica

Descripción de la Cuenta	Período		Variación
	2013	2012	
<i>Depreciación Acumulada</i>	0,00	0,00	0,00
<b>Total</b>	<b>0,00</b>	<b>0,00</b>	<b>0,00</b>

**COMISION DE ENERGIA ATOMICA DE COSTA RICA**  
**Políticas Contables y Notas Explicativas de los Estados Financieros**  
**AL 31 DE DICIEMBRE DEL 2013**

---

A la fecha del cierre de los Estados Financieros no presentan ningún movimiento

**NOTA No. 25 Otras Obras**

A la fecha no aplica.

Descripción de la Cuenta	Período		Variación
	2013	2012	
<i>Otras Obras</i>	0,00	0,00	0,00
<b>Total</b>	<b>0,00</b>	<b>0,00</b>	<b>0,00</b>

A la fecha del cierre de los Estados Financieros no presentan ningún movimiento

**NOTA No. 26 Depreciación Acumulada de Otras Obras**

A la fecha no aplica.

Descripción de la Cuenta	Período		Variación
	2013	2012	
<i>Depreciación Acumulada</i>	0,00	0,00	0,00
<b>Total</b>	<b>0,00</b>	<b>0,00</b>	<b>0,00</b>

A la fecha del cierre de los Estados Financieros no presentan ningún movimiento

**NOTA No. 27 Bienes Duraderos Diversos**

A la fecha no aplica.

Descripción de la Cuenta	Período		Variación
	2013	2012	
<i>Duraderos Diversos</i>	0,00	0,00	0,00
<b>Total</b>	<b>0,00</b>	<b>0,00</b>	<b>0,00</b>

A la fecha del cierre de los Estados Financieros no presentan ningún movimiento

**NOTA No. 28 Semovientes**

A la fecha no aplica.

Descripción de la Cuenta	Período		Variación
	2013	2012	
<i>Semovientes</i>	0,00	0,00	0,00
<b>Total</b>	<b>0,00</b>	<b>0,00</b>	<b>0,00</b>

**COMISION DE ENERGIA ATOMICA DE COSTA RICA**  
**Políticas Contables y Notas Explicativas de los Estados Financieros**  
**AL 31 DE DICIEMBRE DEL 2013**

---

A la fecha del cierre de los Estados Financieros no presentan ningún movimiento

**NOTA No. 29 Amortización y Agotamiento de Semovientes**

A la fecha no aplica.

Descripción de la Cuenta	Período		Variación
	2013	2012	
<i>Amortización y Agotamiento</i>	0,00	0,00	0,00
<b>Total</b>	<b>0,00</b>	<b>0,00</b>	<b>0,00</b>

A la fecha del cierre de los Estados Financieros no presentan ningún movimiento

**NOTA No. 30 Piezas de Colección**

A la fecha no aplica.

Descripción de la Cuenta	Período		Variación
	2013	2012	
<i>Piezas y Obras de Colección</i>	0,00	0,00	0,00
<b>Total</b>	<b>0,00</b>	<b>0,00</b>	<b>0,00</b>

A la fecha del cierre de los Estados Financieros no presentan ningún movimiento

**NOTA No. 31 Bienes de uso público**

A la fecha no aplica.

Descripción de la Cuenta	Período		Variación
	2013	2012	
<i>Bienes de Uso Público</i>	0,00	0,00	0,00
<b>Total</b>	<b>0,00</b>	<b>0,00</b>	<b>0,00</b>

A la fecha del cierre de los Estados Financieros no presentan ningún movimiento

**COMISION DE ENERGIA ATOMICA DE COSTA RICA**  
**Políticas Contables y Notas Explicativas de los Estados Financieros**  
**AL 31 DE DICIEMBRE DEL 2013**

---

**NOTA No. 32 Patentes**

A la fecha no aplica.

Descripción de la Cuenta	Período		Variación
	2013	2012	
<i>Patentes</i>	0,00	0,00	0,00
<b>Total</b>	<b>0,00</b>	<b>0,00</b>	<b>0,00</b>

A la fecha del cierre de los Estados Financieros no presentan ningún movimiento

**NOTA No. 33 Derechos**

A la fecha no aplica.

Descripción de la Cuenta	Período		Variación
	2013	2012	
<i>Derechos</i>	0,00	0,00	0,00
<b>Total</b>	<b>0,00</b>	<b>0,00</b>	<b>0,00</b>

A la fecha del cierre de los Estados Financieros no presentan ningún movimiento

**NOTA No. 34 Depósitos**

A la fecha no aplica.

Descripción de la Cuenta	Período		Variación
	2013	2012	
<i>Depositos</i>	0,00	0,00	0,00
<b>Total</b>	<b>0,00</b>	<b>0,00</b>	<b>0,00</b>

A la fecha del cierre de los Estados Financieros no presentan ningún movimiento

**NOTA No. 35 Licencias**

A la fecha no aplica.

Descripción de la Cuenta	Período		Variación
	2013	2012	
<i>Licencias</i>	0,00	0,00	0,00
<b>Total</b>	<b>0,00</b>	<b>0,00</b>	<b>0,00</b>

A la fecha del cierre de los Estados Financieros no presentan ningún movimiento

**COMISION DE ENERGIA ATOMICA DE COSTA RICA**  
**Políticas Contables y Notas Explicativas de los Estados Financieros**  
**AL 31 DE DICIEMBRE DEL 2013**

---

**NOTA No. 36 Decomisos en efectivo y en especie**

A la fecha no aplica.

Descripción de la Cuenta	Período		Variación
	2013	2012	
<i>Decomisos</i>	0,00	0,00	0,00
<b>Total</b>	<b>0,00</b>	<b>0,00</b>	<b>0,00</b>

A la fecha del cierre de los Estados Financieros no presentan ningún movimiento

**Pasivo y Patrimonio**

**Pasivo Corriente**

**NOTA No. 37 Cuentas por pagar corto plazo**

A la fecha no aplica.

Descripción de la Cuenta	Período		Variación
	2013	2012	
<i>Cuentas por Pagar corto plazo</i>	0,00	0,00	0,00
<b>Total</b>	<b>0,00</b>	<b>0,00</b>	<b>0,00</b>

A la fecha del cierre de los Estados Financieros no presentan ningún movimiento

**NOTA No. 38 Retenciones por pagar**

Las retenciones aplicadas a los salarios de los empleados se cancelan mensualmente en el mes correspondiente.

Descripción de la Cuenta	Período		Variación
	2013	2012	
<i>Retenciones Por Pagar</i>	0,00	0,00	0,00
<b>Total</b>	<b>0,00</b>	<b>0,00</b>	<b>0,00</b>

A la fecha del cierre de los Estados Financieros no presentan ningún movimiento

**COMISION DE ENERGIA ATOMICA DE COSTA RICA**  
**Políticas Contables y Notas Explicativas de los Estados Financieros**  
**AL 31 DE DICIEMBRE DEL 2013**

**NOTA No. 39 Gastos acumulados por pagar**

A la fecha no aplica.

Descripción de la Cuenta	Período		Variación
	2013	2012	
<i>Gastos Acumulados por pagar</i>	0,00	0,00	0,00
<b>Total</b>	<b>0,00</b>	<b>0,00</b>	<b>0,00</b>

A la fecha del cierre de los Estados Financieros no presentan ningún movimiento

**NOTA No. 40 Endeudamiento corto plazo**

A la fecha no aplica.

Descripción de la Cuenta	Período		Variación
	2013	2012	
<i>Endeudamiento Corto Plazo</i>	0,00	0,00	0,00
<b>Total</b>	<b>0,00</b>	<b>0,00</b>	<b>0,00</b>

A la fecha del cierre de los Estados Financieros no presentan ningún movimiento

**NOTA No. 41 Endeudamiento a largo plazo, porción corto plazo**

A la fecha no aplica.

Descripción de la Cuenta	Período		Variación
	2013	2012	
<i>Endeudamiento a Largo Plazo - Porción Corriente (monto a pagar en el periodo)</i>	0,00	0,00	0,00
<b>Total</b>	<b>0,00</b>	<b>0,00</b>	<b>0,00</b>

A la fecha del cierre de los Estados Financieros no presentan ningún movimiento

**NOTA No. 42 Provisiones**

A la fecha no aplica.

Descripción de la Cuenta	Período		Variación
	2013	2012	
<i>Provisiones</i>	0,00	0,00	0,00
<b>Total</b>	<b>0,00</b>	<b>0,00</b>	<b>0,00</b>

A la fecha del cierre de los Estados Financieros no presentan ningún movimiento

**COMISION DE ENERGIA ATOMICA DE COSTA RICA**  
**Políticas Contables y Notas Explicativas de los Estados Financieros**  
**AL 31 DE DICIEMBRE DEL 2013**

---

## Pasivo no Corriente

### NOTA No. 43 Cuentas por pagar largo plazo

A la fecha no aplica

Descripción de la Cuenta	Período		Variación
	2013	2012	
<i>Cuentas por pagar Largo Plazo</i>	0,00	0,00	0,00
<b>Total</b>	<b>0,00</b>	<b>0,00</b>	<b>0,00</b>

A la fecha del cierre de los Estados Financieros no presentan ningún movimiento

### NOTA No. 44 Endeudamiento a largo plazo

A la fecha no aplica.

Descripción de la Cuenta	Período		Variación
	2013	2012	
<i>Endeudamiento Largo Plazo</i>	0,00	0,00	0,00
<b>Total</b>	<b>0,00</b>	<b>0,00</b>	<b>0,00</b>

A la fecha del cierre de los Estados Financieros no presentan ningún movimiento

### NOTA No. 45 Provisiones para Beneficio Social

A la fecha no aplica.

Descripción de la Cuenta	Período		Variación
	2013	2012	
<i>Provisiones para Benef. Sociales</i>	0,00	0,00	0,00
<b>Total</b>	<b>0,00</b>	<b>0,00</b>	<b>0,00</b>

A la fecha del cierre de los Estados Financieros no presentan ningún movimiento

**COMISION DE ENERGIA ATOMICA DE COSTA RICA**  
**Políticas Contables y Notas Explicativas de los Estados Financieros**  
**AL 31 DE DICIEMBRE DEL 2013**

---

**NOTA No. 46 Ingresos cobrados por anticipado**

A la fecha no aplica.

Descripción de la Cuenta	Período		Variación
	2013	2012	
<i>Ingresos Cobrados por Anticipado</i>	0,00	0,00	0,00
<b>Total</b>	<b>0,00</b>	<b>0,00</b>	<b>0,00</b>

A la fecha del cierre de los Estados Financieros no presentan ningún movimiento

**NOTA No. 47 Jubilaciones**

A la fecha no aplica.

Descripción de la Cuenta	Período		Variación
	2012	2011	
<i>Jubilaciones</i>	0,00	0,00	0,00
<b>Total</b>	<b>0,00</b>	<b>0,00</b>	<b>0,00</b>

A la fecha del cierre de los Estados Financieros no presentan ningún movimiento

**NOTA No. 48 Otras cuentas del pasivo**

A la fecha no aplica.

Descripción de la Cuenta	Período		Variación
	2013	2012	
<i>Otras Cuentas del Pasivo</i>	0,00	0,00	0,00
<b>Total</b>	<b>0,00</b>	<b>0,00</b>	<b>0,00</b>

A la fecha del cierre de los Estados Financieros no presentan ningún movimiento



**COMISION DE ENERGIA ATOMICA DE COSTA RICA**  
**Políticas Contables y Notas Explicativas de los Estados Financieros**  
**AL 31 DE DICIEMBRE DEL 2013**

**Patrimonio**

**NOTA No. 49 Hacienda pública**

Descripción de la Cuenta	Período		Variación
	2013	2012	
<i>Hacienda Pública</i>	2.275,61	2.275,61	0,00
<b>Total</b>	<b>2.275,61</b>	<b>2.275,61</b>	<b>0,00</b>

A la fecha del cierre de los Estados Financieros no presentan ninguna variación.

**NOTA No. 50 Reservas**

A la fecha no aplica.

Descripción de la Cuenta	Período		Variación
	2013	2012	
<i>Reservas</i>	0,00	0,00	0,00
<b>Total</b>	<b>0,00</b>	<b>0,00</b>	<b>0,00</b>

A la fecha del cierre de los Estados Financieros no presentan ningún movimiento

**NOTA No. 51 Resultados acumulados**

Resultado del periodo proveniente de ejercicios anteriores de la institución. Resultados al 31 diciembre 2012

Descripción de la Cuenta	Período		Variación
	2013	2012	
<i>Resultados Acumulados</i>	102.162,15	92.542,73	9.619,42
<b>Total</b>	<b>102.162,15</b>	<b>92.542,73</b>	<b>9.619,42</b>

La diferencia mostrada es producto del superávit del período 2012.

**NOTA No. 52 Resultados del periodo**

Superávit o Déficit producto de la operación durante el período actual al 31 de diciembre del 2013.

**COMISION DE ENERGIA ATOMICA DE COSTA RICA**  
**Políticas Contables y Notas Explicativas de los Estados Financieros**  
**AL 31 DE DICIEMBRE DEL 2013**

---

**ESTADO DE RESULTADOS**

**Ingresos Corrientes**

**NOTA No. 1 Ingresos Tributarios**

A la fecha no aplica.

Descripción de la Cuenta	Período		Variación
	2013	2012	
<i>Ingresos Tributarios</i>	0,00	0,00	0,00
<b>Total</b>	<b>0,00</b>	<b>0,00</b>	<b>0,00</b>

A la fecha del cierre de los Estados Financieros no presentan ningún movimiento.

**NOTA No. 2 Contribuciones Sociales**

A la fecha no aplica.

Descripción de la Cuenta	Período		Variación
	2013	2012	
<i>Contribuciones Sociales</i>	0,00	0,00	0,00
<b>Total</b>	<b>0,00</b>	<b>0,00</b>	<b>0,00</b>

A la fecha del cierre de los Estados Financieros no presentan ningún movimiento.

**NOTA No. 3 Ingresos no Tributarios**

Se reciben intereses mensuales generados en la única cuenta corriente que posee la institución en el Banco Nacional de Costa Rica No.1262121-0.

Descripción de la Cuenta	2013	2012	Variación
<i>Ingresos No Tributarios</i>	2.111,94	2.107,64	4,30
<b>Total</b>	<b>2.111,94</b>	<b>2.107,64</b>	<b>4,30</b>

Durante el periodo ingresaron intereses en la única cuenta corriente que posee la institución en el Banco Nacional de Costa Rica.

**COMISION DE ENERGIA ATOMICA DE COSTA RICA**  
**Políticas Contables y Notas Explicativas de los Estados Financieros**  
**AL 31 DE DICIEMBRE DEL 2013**

**NOTA No. 4 Transferencias corrientes y de capital**

Se recibe solamente Transferencia Corriente incluida anualmente en el Presupuesto Ordinario de la República y girada por el Gobierno Central a través del Ministerio de Ciencia y Tecnología y depositados mensualmente por la Tesorería Nacional a la cuenta corriente en colones de la CEA en el Banco Nacional de Costa Rica. No.126212-0

Descripción General	Período		Variación
	2013	2012	
<i>Transferencias Corrientes y Capital</i>	107.900,00	103.737,92	4.162,08
<b>Total</b>	<b>107.900,00</b>	<b>103.737,92</b>	<b>4.162,08</b>

La diferencia se debe a los ingresos por transferencia corriente del año 2013.

**Gastos Corrientes**

**NOTA No. 5 Remuneraciones**

Por este concepto se cancela salarios a cinco funcionarios por cargos fijos: Jefe Profesional 3, un Profesional 2, una Secretaria 2, un Técnico 1 y una Miscelánea 1, los cuales devengan aumentos anuales, dedicación exclusiva y carrera profesional, salario escolar y sueldo adicional e incluye cargas sociales patronales.

Descripción de la Cuenta	Período		Variación
	2013	2012	
<i>Remuneraciones</i>	77.365,33	72.777,00	4.588,33
<b>Total</b>	<b>77.365,33</b>	<b>72.777,00</b>	<b>4.588,33</b>

La diferencia se debe a que se reflejan los gastos generados en el periodo, producto básicamente de los ajustes salariales establecidos por ley.

**NOTA No. 6 Servicios**

Se incluye subpartidas consideradas según el diccionario de imputaciones presupuestarias.

Descripción de la Cuenta	Período		Variación
	2013	2012	
<i>Servicios</i>	18.513,48	15.360,18	3.153,30
<b>Total</b>	<b>18.513,48</b>	<b>15.360,18</b>	<b>3.153,30</b>

**COMISION DE ENERGIA ATOMICA DE COSTA RICA**  
**Políticas Contables y Notas Explicativas de los Estados Financieros**  
**AL 31 DE DICIEMBRE DEL 2013**

La diferencia se debe a que se generaron mas gastos en el 2013.

**NOTA No. 7 Materiales y suministros**

Se incluye subpartidas consideradas según el diccionario de imputaciones presupuestarias.

Descripción de la Cuenta	Período		Variación
	2013	2012	
<i>Materiales y Suministros</i>	2.435,59	2.311,75	123,84
<b>Total</b>	<b>2.435,59</b>	<b>2.311,75</b>	<b>123,84</b>

La diferencia se debe a que gastos mayores en este periodo especialmente por incremento en costo de vida.

**NOTA No. 8 Intereses y comisiones**

A la fecha no aplica.

Descripción de la Cuenta	Período		Variación
	2013	2012	
<i>Intereses y Comisiones</i>	0,00	0,00	0,00
<b>Total</b>	<b>0,00</b>	<b>0,00</b>	<b>0,00</b>

A la fecha del cierre de los Estados Financieros no presentan ningún movimiento.

**NOTA No. 9 Transferencias corrientes y de capital**

En cumplimiento a la Ley 8488, Artículo 46, se realiza Transferencia Corriente a la Comisión Nacional de Emergencia del 3% del superávit al 31 de diciembre del año 2012, correspondiente a ₡2.68 millones,

Descripción de la Cuenta	Período		Variación
	2013	2012	
<i>Transferencias Corrientes y Capital</i>	3.016,00	2.308,73	707,27
<b>Total</b>	<b>3.016,00</b>	<b>2.308,73</b>	<b>707,27</b>

El aporte correspondiente al año 2013 fue mayor debido a que el superávit al 31 de diciembre del 2012, fue superior al del año 2011.

Se considera además en esta cuenta **Otras prestaciones** por ₡333,7, correspondiente a subsidios a funcionarios por incapacidades del INS y CCSS

**COMISION DE ENERGIA ATOMICA DE COSTA RICA**  
**Políticas Contables y Notas Explicativas de los Estados Financieros**  
**AL 31 DE DICIEMBRE DEL 2013**

**NOTA No. 10 Cuentas Especiales**

A la fecha no aplica.

Descripción de la Cuenta	Período		Variación
	2013	2012	
<i>Cuentas Especiales</i>	0,00	0,00	0,00
<b>Total</b>	<b>0,00</b>	<b>0,00</b>	<b>0,00</b>

A la fecha del cierre de los Estados Financieros no presentan ningún movimiento.

**Otros Ingresos y Gastos**

**NOTA No. 11 Ganancias en venta, cambio o retiro de activos fijos**

A la fecha no aplica.

Descripción de la Cuenta	Período		Variación
	2013	2012	
<i>Ganancias en Venta, Cambio o Retiro de Activos Fijos</i>	0,00	0,00	0,00
<b>Total</b>	<b>0,00</b>	<b>0,00</b>	<b>0,00</b>

A la fecha del cierre de los Estados Financieros no presentan ningún movimiento.

**NOTA No. 12 Diferencias positivas en el tipo de cambio**

A la fecha no aplica.

Descripción de la Cuenta	Período		Variación
	2013	2012	
<i>Diferencias Positivas Tipo de Cambio</i>	0,00	0,00	0,00
<b>Total</b>	<b>0,00</b>	<b>0,00</b>	<b>0,00</b>

A la fecha del cierre de los Estados Financieros no presentan ningún movimiento.

**NOTA No. 13 Ganancia por reclasificación de activos Fijos**

A la fecha no aplica.

Descripción de la Cuenta	Período		Variación
	2013	2012	
<i>Ganancia por Reclasificación de Activos Fijos</i>	0,00	0,00	0,00
<b>Total</b>	<b>0,00</b>	<b>0,00</b>	<b>0,00</b>

**COMISION DE ENERGIA ATOMICA DE COSTA RICA**  
**Políticas Contables y Notas Explicativas de los Estados Financieros**  
**AL 31 DE DICIEMBRE DEL 2013**

A la fecha del cierre de los Estados Financieros no presentan ningún movimiento.

### NOTA No. 14 Otros Ingresos

Descripción de la Cuenta	Período		Variación
	2013	2012	
<i>Otros Ingresos</i>	0,00	0,00	0,00
<b>Total</b>	<b>0,00</b>	<b>0,00</b>	<b>0,00</b>

A la fecha del cierre de los Estados Financieros no presentan variaciones

### Otros Gastos

### NOTA No. 15 Pérdida en venta cambio o retiro de Activos Fijos

Descripción de la Cuenta	Período		Variación
	2013	2012	
<i>Pérdida en Venta, Cambio o Retiro de Activos Fijos</i>	1.191,92	0,00	1.191,92
<b>Total</b>	<b>1.191,92</b>	<b>0,00</b>	<b>1.191,92</b>

Se muestra diferente por retiro de activos fijos.

### NOTA No. 16 Diferencias negativas en el tipo de cambio

A la fecha no aplica.

Descripción de la Cuenta	Período		Variación
	2013	2012	
<i>Diferencias Negativas Tipo de Cambio</i>	0,00	0,00	0,00
<b>Total</b>	<b>0,00</b>	<b>0,00</b>	<b>0,00</b>

A la fecha del cierre de los Estados Financieros no presentan ningún movimiento.

### NOTA No. 17 Gasto por depreciación y agotamiento

Refleja el gasto del valor que expresa el desgaste y deterioro de los activos de la institución al 31 de diciembre 2013.

Descripción de la Cuenta	Período		Variación
	2013	2012	
<i>Gastos de Depreciación, Agotamiento</i>	2.010,50	3.468,49	-1.457,99
<b>Total</b>	<b>2.010,50</b>	<b>3.468,49</b>	<b>-1.457,99</b>

**COMISION DE ENERGIA ATOMICA DE COSTA RICA**  
**Políticas Contables y Notas Explicativas de los Estados Financieros**  
**AL 31 DE DICIEMBRE DEL 2013**

---

Diferencia producto del desgaste al IV trimestre del 2013

### NOTA No. 18 Gastos diferidos de intangibles

A la fecha no aplica.

Descripción de la Cuenta	Período		Variación
	2013	2012	
<i>Gastos de Diferidos Intangibles</i>	0,00	0,00	0,00
<b>Total</b>	<b>0,00</b>	<b>0,00</b>	<b>0,00</b>

A la fecha del cierre de los Estados Financieros no presentan ningún movimiento.

### NOTA No. 19 Perdida por reclasificación de activos Fijos

A la fecha no aplica

Descripción de la Cuenta	Período		Variación
	2013	2012	
<i>Pérdidas por Reclasificaciones de Activos Fijos</i>	0,00	0,00	0,00
<b>Total</b>	<b>0,00</b>	<b>0,00</b>	<b>0,00</b>

A la fecha del cierre de los Estados Financieros no presentan ningún movimiento.

### NOTA No. 20 Pérdidas por cuentas incobrables

A la fecha no aplica.

Descripción de la Cuenta	Período		Variación
	2013	2012	
<i>Pérdidas por Cuentas Incobrables</i>	0,00	0,00	0,00
<b>Total</b>	<b>0,00</b>	<b>0,00</b>	<b>0,00</b>

A la fecha del cierre de los Estados Financieros no presentan ningún movimiento.

### NOTA No. 21 Perdida en existencias

A la fecha no aplica.

Descripción de la Cuenta	Período		Variación
	2013	2012	
<i>Pérdidas en Existencias</i>	0,00	0,00	0,00
<b>Total</b>	<b>0,00</b>	<b>0,00</b>	<b>0,00</b>

A la fecha del cierre de los Estados Financieros no presentan ningún movimiento.

**COMISION DE ENERGIA ATOMICA DE COSTA RICA**  
**Políticas Contables y Notas Explicativas de los Estados Financieros**  
**AL 31 DE DICIEMBRE DEL 2013**

---

**NOTA No. 22 Otros Gastos**

A la fecha no aplica

Descripción de la Cuenta	Período		Variación
	2013	2012	
<i>Otros Gastos</i>	0,00	0,00	0,00
<b>Total</b>	<b>0,00</b>	<b>0,00</b>	<b>0,00</b>

A la fecha del cierre de los Estados Financieros no presentan ningún movimiento.

**NOTA No. 23 Impuesto Renta**

A la fecha no aplica.

Descripción de la Cuenta	Período		Variación
	2013	2012	
<i>Impuesto de Renta</i>	0,00	0,00	0,00
<b>Total</b>	<b>0,00</b>	<b>0,00</b>	<b>0,00</b>

A la fecha del cierre de los Estados Financieros no presentan ningún movimiento.

**NOTA No. 24 Reservas**

A la fecha no aplica.

Descripción de la Cuenta	Período		Variación
	2013	2012	
<i>Reservas</i>	0,00	0,00	0,00
<b>Total</b>	<b>0,00</b>	<b>0,00</b>	<b>0,00</b>

A la fecha del cierre de los Estados Financieros no presentan ningún movimiento.



**COMISION DE ENERGIA ATOMICA DE COSTA RICA**  
**Políticas Contables y Notas Explicativas de los Estados Financieros**  
**AL 31 DE DICIEMBRE DEL 2013**

---

**ESTADO DE FLUJOS DE EFECTIVO**

**Actividades de Operación**

**Entradas de Efectivo:**

**NOTA No. 1 Cobro de Ingresos Tributarios:**

A la fecha no se tienen ingresos de esta naturaleza.

Descripción de la Cuenta	Período		Variación
	2013	2012	
<i>Cobro de Ingresos Tributarios</i>	0,00	0,00	0,00
<b>Total</b>	<b>0,00</b>	<b>0,00</b>	<b>0,00</b>

la fecha del cierre de los Estados Financieros no presentan ningún movimiento.

**NOTA No. 2 Recibo de contribuciones sociales:**

A la fecha no se tienen ingresos de esta naturaleza.

Descripción de la Cuenta	Período		Variación
	2013	2012	
<i>Recibo de Contribuciones Sociales</i>	0,00	0,00	0,00
<b>Total</b>	<b>0,00</b>	<b>0,00</b>	<b>0,00</b>

la fecha del cierre de los Estados Financieros no presentan ningún movimiento.

**NOTA No. 3 Ventas de bienes y servicios:**

A la fecha no se tienen ingresos de esta naturaleza.

Descripción de la Cuenta	Período		Variación
	2013	2012	
<i>Venta de Bienes y Servicios</i>	0,00	0,00	0,00
<b>Total</b>	<b>0,00</b>	<b>0,00</b>	<b>0,00</b>

A la fecha del cierre de los Estados Financieros no presentan ningún movimiento.

**COMISION DE ENERGIA ATOMICA DE COSTA RICA**  
**Políticas Contables y Notas Explicativas de los Estados Financieros**  
**AL 31 DE DICIEMBRE DEL 2013**

**NOTA No. 4 Cobro de derechos y traspasos:**

A la fecha no se tienen ingresos de esta naturaleza.

Descripción de la Cuenta	Período		Variación
	2013	2012	
<i>Cobro de Derechos y Traspasos</i>	0,00	0,00	0,00
<b>Total</b>	<b>0,00</b>	<b>0,00</b>	<b>0,00</b>

A la fecha del cierre de los Estados Financieros no presentan ningún movimiento.

**NOTA No. 5 Intereses, multas y sanciones cobradas:**

Se reciben intereses generados mensualmente en la única cuenta corriente que posee la institución en el Banco Nacional de Costa Rica No.1262121-0.

Descripción de la Cuenta	Período		Variación
	2013	2012	
<i>Intereses, Multas y Sanciones Cobradas</i>	2.111,94	2.107,64	4,30
<b>Total</b>	<b>2.111,94</b>	<b>2.107,64</b>	<b>4,30</b>

La diferencia se debe a los intereses generados en la cuenta corriente al IV trimestre

**NOTA No. 6 Transferencias corrientes recibidas:**

Se recibe solamente Transferencia Corriente incluida anualmente en el Presupuesto Ordinario de la República y giradas por el Gobierno Central a través del Ministerio de Ciencia y Tecnología y depositados mensualmente por la Tesorería Nacional a la cuenta corriente en colones de la CEA en el Banco Nacional de Costa Rica.

Descripción de la Cuenta	Período		Variación
	2013	2012	
<i>Transferencias Corrientes Recibidas</i>	107.900,00	103.737,92	4.162,08
<b>Total</b>	<b>107.900,00</b>	<b>103.737,92</b>	<b>4.162,08</b>

La diferencia se debe a que se refleja los ingresos por transferencias al IV trimestre.

**COMISION DE ENERGIA ATOMICA DE COSTA RICA**  
**Políticas Contables y Notas Explicativas de los Estados Financieros**  
**AL 31 DE DICIEMBRE DEL 2013**

**NOTA No. 7 Otros Cobros:**

Otros cobros de diversa naturaleza.

Descripción de la Cuenta	Período		Variación
	2013	2012	
<i>Otros Cobros</i>	0,00	17,25	-17,25
<b>Total</b>	<b>0,00</b>	<b>17,25</b>	<b>-17,25</b>

A la fecha del cierre de los Estados Financieros no presentan ningún movimiento.

**NOTA No. 8 Diferencias del tipo de cambio:**

A la fecha no se tienen ingresos de esta naturaleza.

Descripción de la Cuenta	Período		Variación
	2013	2012	
<i>Diferencias de Tipo de Cambio</i>	0,00	0,00	0,00
<b>Total</b>	<b>0,00</b>	<b>0,00</b>	<b>0,00</b>

A la fecha del cierre de los Estados Financieros no presentan ningún movimiento.

**Salidas de Efectivo:**

**NOTA No. 9 Pago de remuneraciones**

Por este concepto se cancela salarios a cinco funcionarios por cargos fijos a saber, Jefe Profesional 3, Profesional 2, Secretaria 2, Técnico 1 y Misceláneo 1, los cuales devengan aumentos anuales, dedicación exclusiva y carrera profesional, salario escolar y sueldo adicional e incluye las cargas sociales patronales

Descripción de la Cuenta	Período		Variación
	2013	2012	
<i>Pago de Remuneraciones</i>	77.365,33	72.777,00	4.588,33
<b>Total</b>	<b>77.365,33</b>	<b>72.777,00</b>	<b>4.588,33</b>

La diferencia se debe a que se reflejan los gastos por incrementos salariales producto de los ajustes salariales establecidos por ley.

**COMISION DE ENERGIA ATOMICA DE COSTA RICA**  
**Políticas Contables y Notas Explicativas de los Estados Financieros**  
**AL 31 DE DICIEMBRE DEL 2013**

**NOTA No. 10 Pago a proveedores y acreedores**

Se incluye subpartidas de gastos de partidas Servicios y de Materiales y Suministros consideradas según el diccionario de imputaciones presupuestarias.

Descripción de la Cuenta	Período		Variación
	2013	2012	
<i>Pago a Proveedores y Acreedores</i>	20.949,07	17.671,92	3.277,15
<b>Total</b>	<b>20.949,07</b>	<b>17.671,92</b>	<b>3.277,15</b>

La diferencia se debe a que se reflejan los gastos totales incurridos al finalizar el período.

**NOTA No. 11 Transferencias corrientes entregadas:**

En cumplimiento a la Ley 8488, Artículo 46, se realiza Transferencia Corriente a la Comisión Nacional de Emergencia del 3% del superávit al 31 de diciembre del año 2012, correspondiente a ₡2.68 millones,

Descripción de la Cuenta	Período		Variación
	2013	2012	
<i>Transferencias Corrientes Entregadas</i>	3.000,98	2.308,73	692,25
<b>Total</b>	<b>3.000,98</b>	<b>2.308,73</b>	<b>692,25</b>

El aporte correspondiente al año 2013 fue mayor debido a que el superávit al 31 de diciembre del 2012, fue superior al del año 2011.

Se considera además en esta nota **Otras prestaciones** por ₡333,7, correspondiente a subsidios a funcionarios por incapacidades INS y/o CCSS

**NOTA No. 12 Jubilación:**

A la fecha no se generaron gastos de esta naturaleza.

Descripción de la Cuenta	Período		Variación
	2013	2012	
<i>Jubilación</i>	0,00	0,00	0,00
<b>Total</b>	<b>0,00</b>	<b>0,00</b>	<b>0,00</b>

A la fecha del cierre de los Estados Financieros no presentan ningún movimiento.

**COMISION DE ENERGIA ATOMICA DE COSTA RICA**  
**Políticas Contables y Notas Explicativas de los Estados Financieros**  
**AL 31 DE DICIEMBRE DEL 2013**

**NOTA No. 13 Intereses, comisiones, multas:**

A la fecha no se generaron gastos de esta naturaleza.

Descripción de la Cuenta	Período		Variación
	2013	2012	
<i>Intereses, Comisiones y Multas</i>	0,00	0,00	0,00
<b>Total</b>	<b>0,00</b>	<b>0,00</b>	<b>0,00</b>

A la fecha del cierre de los Estados Financieros no presentan ningún movimiento.

**NOTA No. 14 Diferencias del tipo de cambio:**

A la fecha no se generaron gastos de esta naturaleza.

Descripción de la Cuenta	Período		Variación
	2013	2012	
<i>Diferencias de Tipo de Cambio</i>	0,00	0,00	0,00
<b>Total</b>	<b>0,00</b>	<b>0,00</b>	<b>0,00</b>

A la fecha del cierre de los Estados Financieros no presentan ningún movimiento.

**NOTA No. 15 Otros pagos:**

A la fecha no se generaron gastos de esta naturaleza.

Descripción de la Cuenta	Período		Variación
	2013	2012	
<i>Otros Pagos</i>	0,00	0,00	0,00
<b>Total</b>	<b>0,00</b>	<b>0,00</b>	<b>0,00</b>

A la fecha del cierre de los Estados Financieros no presentan ningún movimiento.

**Actividades de Inversión**  
**Entradas de Efectivo:**

**NOTA No. 16 Venta de Bienes Duraderos:**

A la fecha no aplica.

Descripción de la Cuenta	Período		Variación
	2013	2012	
<i>Venta de Bienes Duraderos</i>	0,00	0,00	0,00
<b>Total</b>	<b>0,00</b>	<b>0,00</b>	<b>0,00</b>

A la fecha del cierre de los Estados Financieros no presentan ningún movimiento.

**COMISION DE ENERGIA ATOMICA DE COSTA RICA**  
**Políticas Contables y Notas Explicativas de los Estados Financieros**  
**AL 31 DE DICIEMBRE DEL 2013**

**NOTA No. 17 Venta de Valores e inversiones:**

A la fecha no aplica.

Descripción de la Cuenta	Período		Variación
	2013	2012	
<i>Venta de Valores e Inversiones</i>	0,00	0,00	0,00
<b>Total</b>	<b>0,00</b>	<b>0,00</b>	<b>0,00</b>

A la fecha del cierre de los Estados Financieros no presentan ningún movimiento.

**NOTA No. 18 Otros:**

A la fecha no aplica.

Descripción de la Cuenta	Período		Variación
	2013	2012	
<i>Otros</i>	0,00	0,00	0,00
<b>Total</b>	<b>0,00</b>	<b>0,00</b>	<b>0,00</b>

A la fecha del cierre de los Estados Financieros no presentan ningún movimiento.

**Salidas de Efectivo:**

**NOTA No. 19 Compra de Maquinaria, Equipo y Mobiliario:**

No se ha adquirido equipo y mobiliario de oficina.

Descripción de la Cuenta	Período		Variación
	2013	2012	
<i>Compra de Maquinaria, Equipo y Mobiliario</i>	1.183,59	604,97	578,62
<b>Total</b>	<b>1.183,59</b>	<b>604,97</b>	<b>578,62</b>

Se adquirió equipo de cómputo y mobiliarios de oficina (archivos tamaño legal).<

**NOTA No. 20 Compra de Bienes:**

A la fecha no aplica.

Descripción de la Cuenta	Período		Variación
	2013	2012	
<i>Compra de Bienes</i>	0,00	0,00	0,00
<b>Total</b>	<b>0,00</b>	<b>0,00</b>	<b>0,00</b>

A la fecha del cierre de los Estados Financieros no presentan ningún movimiento.

**COMISION DE ENERGIA ATOMICA DE COSTA RICA**  
**Políticas Contables y Notas Explicativas de los Estados Financieros**  
**AL 31 DE DICIEMBRE DEL 2013**

**NOTA No. 21 Pago de construcciones adiciones y mejoras:**

A la fecha no aplica.

Descripción de la Cuenta	Período		Variación
	2013	2012	
<i>Pago de Construcciones, Adiciones y Mejoras</i>	0,00	0,00	0,00
<b>Total</b>	<b>0,00</b>	<b>0,00</b>	<b>0,00</b>

A la fecha del cierre de los Estados Financieros no presentan ningún movimiento.

**NOTA No. 22 Compra de Valores e inversiones:**

A la fecha no aplica.

Descripción de la Cuenta	Período		Variación
	2013	2012	
<i>Compra de Valores e Inversiones</i>	0,00	0,00	0,00
<b>Total</b>	<b>0,00</b>	<b>0,00</b>	<b>0,00</b>

A la fecha del cierre de los Estados Financieros no presentan ningún movimiento.

**NOTA No. 23 Otros:**

A la fecha no aplica.

Descripción de la Cuenta	Período		Variación
	2013	2012	
<i>Otros</i>	0,00	0,00	0,00
<b>Total</b>	<b>0,00</b>	<b>0,00</b>	<b>0,00</b>

A la fecha del cierre de los Estados Financieros no presentan ningún movimiento.

**Actividades de Financiación**  
**Entradas de Efectivo:**

**NOTA No. 24 Donaciones de capital en efectivo recibidas**

A la fecha no aplica.

Descripción de la Cuenta	Período		Variación
	2013	2012	
<i>Donaciones de Capital en efectivo Recibidas</i>	0,00	0,00	0,00
<b>Total</b>	<b>0,00</b>	<b>0,00</b>	<b>0,00</b>

A la fecha del cierre de los Estados Financieros no presentan ningún movimiento.

**COMISION DE ENERGIA ATOMICA DE COSTA RICA**  
**Políticas Contables y Notas Explicativas de los Estados Financieros**  
**AL 31 DE DICIEMBRE DEL 2013**

**NOTA No. 25 Transferencias de capital recibidas:**

A la fecha no aplica.

Descripción de la Cuenta	Período		Variación
	2013	2012	
<i>Transferencias de Capital Recibidas</i>	0,00	0,00	0,00
<b>Total</b>	<b>0,00</b>	<b>0,00</b>	<b>0,00</b>

A la fecha del cierre de los Estados Financieros no presentan ningún movimiento.

**NOTA No. 26 Préstamos Internos o externos:**

A la fecha no aplica.

Descripción de la Cuenta	Período		Variación
	2013	2012	
<i>Préstamos Internos y/o Externos</i>	0,00	0,00	0,00
<b>Total</b>	<b>0,00</b>	<b>0,00</b>	<b>0,00</b>

A la fecha del cierre de los Estados Financieros no presentan ningún movimiento.

**NOTA No. 27 Amortización de préstamos e intereses:**

A la fecha no aplica.

Descripción de la Cuenta	Período		Variación
	2013	2012	
<i>Amortización de préstamos e Intereses</i>	0,00	0,00	0,00
<b>Total</b>	<b>0,00</b>	<b>0,00</b>	<b>0,00</b>

A la fecha del cierre de los Estados Financieros no presentan ningún movimiento.

**NOTA No. 28 Otros:**

A la fecha no aplica.

Descripción de la Cuenta	Período		Variación
	3	2012	
<i>Otros</i>	0,00	0,00	0,00
<b>Total</b>	<b>0,00</b>	<b>0,00</b>	<b>0,00</b>

A la fecha del cierre de los Estados Financieros no presentan ningún movimiento.

**Salidas de Efectivo:**



**COMISION DE ENERGIA ATOMICA DE COSTA RICA**  
**Políticas Contables y Notas Explicativas de los Estados Financieros**  
**AL 31 DE DICIEMBRE DEL 2013**

**NOTA No. 29 Donaciones de capital en efectivo entregadas:**

A la fecha no aplica.

Descripción de la Cuenta	Período		Variación
	2013	2012	
<i>Donaciones de Capital en efectivo Entregadas</i>	0,00	0,00	0,00
<b>Total</b>	<b>0,00</b>	<b>0,00</b>	<b>0,00</b>

A la fecha del cierre de los Estados Financieros no presentan ningún movimiento.

**NOTA No. 30 Transferencias de capital entregadas**

A la fecha no aplica.

Descripción de la Cuenta	Período		Variación
	2013	2012	
<i>Transferencias de Capital Entregadas</i>	0,00	0,00	0,00
<b>Total</b>	<b>0,00</b>	<b>0,00</b>	<b>0,00</b>

A la fecha del cierre de los Estados Financieros no presentan ningún movimiento.

**NOTA No. 31 Amortización de préstamos e intereses**

A la fecha no aplica.

Descripción de la Cuenta	Período		Variación
	2013	2012	
<i>Amortización de préstamos e Intereses</i>	0,00	0,00	0,00
<b>Total</b>	<b>0,00</b>	<b>0,00</b>	<b>0,00</b>

A la fecha del cierre de los Estados Financieros no presentan ningún movimiento.

**NOTA No. 32 Préstamos Internos y Externos**

A la fecha no aplica.

Descripción de la Cuenta	Período		Variación
	2013	2012	
<i>Préstamos Internos y/o Externos</i>	0,00	0,00	0,00
<b>Total</b>	<b>0,00</b>	<b>0,00</b>	<b>0,00</b>

A la fecha del cierre de los Estados Financieros no presentan ningún movimiento.

**COMISION DE ENERGIA ATOMICA DE COSTA RICA**  
**Políticas Contables y Notas Explicativas de los Estados Financieros**  
**AL 31 DE DICIEMBRE DEL 2013**

---

**NOTA No. 33 Otros**

A la fecha no aplica.

Descripción de la Cuenta	Período		Variación
	2013	2012	
<i>Otros</i>	0,00	0,00	0,00
<b>Total</b>	<b>0,00</b>	<b>0,00</b>	<b>0,00</b>